

# Honorable Concejo Deliberante Ciudad de Puerto Iguazú

Capital del Turismo

"2019 AÑO DEL XXV ANIVERSARIO DE LA SANCION DE LA CARTA ORGANICA MUNICIPAL"

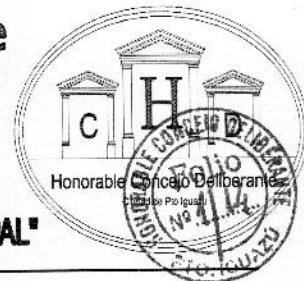

Ciudad de Puerto Iguazú, 05 de Septiembre de 2.019.-

Expediente Nº 32/19 Letra "DEM"

## ORDENANZA Nº 63/19.-

### VISTO:

LA necesidad de regularizar la situación ocupacional, tenencia y titularidad de la Tierra de Dominio Público Privado Municipal de los lotes situados en los Barrios: **PRIMAVERA, UNION, BICENTENARIO, SANTA RITA, NUEVO IGUAZU, VILLA NUEVA Y VILLA FLORIDA.**

### CONSIDERANDO:

**QUE**, tras realizar un relevamiento, la Dirección de Tierras e Inversiones Municipal surge que en el lugar se encuentran asentadas 23 familias.

**QUE**, la Ordenanza Municipal Nº 10/17 establece pautas objetivas para la regularización de la entrega de tierras en concordancia con lo estipulado en la Constitución Provincial y la Carta Orgánica Municipal.

**QUE** esta regularización de las tierras fiscales municipales podrá favorecer el desarrollo económico y social del mismo, asegurando la satisfacción de un bien fundamental para las familias que allí residen.

**QUE** el espíritu primordial de la presente Ordenanza es reglar la utilización, adjudicación y venta de la tierra, creando un marco legal apropiado y adecuado a la realidad de nuestro Municipio.

### POR ELLO:

**EL HONORABLE CONCEJO DELIBERANTE  
DE LA CIUDAD DE PUERTO IGUAZU  
SANCIONA CON FUERZA DE  
ORDENANZA**

**ARTÍCULO 1º: AUTORIZASE** al Departamento Ejecutivo Municipal, en los términos de la Ordenanza Nº 10/17, a realizar la venta directa de las Tierras, Propiedad Privada Municipal a los ocupantes del Barrio Primavera: Lotes: 02 Y 03 de la Manzana 503 – Plano de Mensura Nº 39.260.-

**ARTÍCULO 2º: AUTORIZASE** al Departamento Ejecutivo Municipal, en los términos de la Ordenanza Nº 10/17, a realizar la venta directa de las Tierras, Propiedad Privada Municipal a los ocupantes del Barrio Unión: Lotes: 12 – 23 y 28 de la Manzana 539 – Plano de Mensura Nº 40.724; Lote: 02 de la Manzana 580 – Lote: 08 de la Manzana Nº 583 - Plano de Mensura Nº 43.604; Lotes: 02 y 14 de la Manzana Nº 518; Lote: 32 de la Manzana Nº 519 –Plano de Mensura 40.173- Lote 19 de la Manzana Nº 524; Lote: 16 de la Manzana Nº 525; Lote: 10 de la Manzana Nº 526; Plano de Mensura Nº 40.291.-

**ARTÍCULO 3º: AUTORIZASE** al Departamento Ejecutivo Municipal, en los términos de la Ordenanza Nº 10/17, a realizar la venta directa de las Tierras, Propiedad Privada Municipal a los ocupantes del Barrio Bicentenario: Lotes: 14 y 15 de la Manzana 605 – Lotes: 04-14-15 y 16 de la Manzana Nº 606, Plano de Mensura Nº 40.706.-

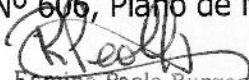
  
Patricia Paola Burgos  
SECRETARIA LEGISLATIVA  
HONORABLE CONCEJO DELIBERANTE  
Ciudad de Puerto Iguazú



Procurador Nacional  
Raynoldi Juan José  
PRESIDENTE  
HONORABLE CONCEJO DELIBERANTE  
Ciudad de Puerto Iguazú

# Honorable Concejo Deliberante Ciudad de Puerto Iguazú

Capital del Turismo

"2019 AÑO DEL XXV ANIVERSARIO DE LA SANCION DE LA CARTA ORGANICA MUNICIPAL"



**ARTÍCULO 4º: AUTORIZASE** al Departamento Ejecutivo Municipal, en los términos de la Ordenanza N° 10/17, a realizar la venta directa de las Tierras, Propiedad Privada Municipal a los ocupantes del Barrio Santa Rita: Lote: 07 de la Manzana 579 – Plano de Mensura N° 44.582.-

**ARTÍCULO 5º: AUTORIZASE** al Departamento Ejecutivo Municipal, en los términos de la Ordenanza N° 10/17, a realizar la venta directa de las Tierras, Propiedad Privada Municipal a los ocupantes del Barrio Nuevo Iguazú: Lote: 12 de la Manzana N° 637 – Plano de Mensura N° 55.888.-

**ARTÍCULO 6º: AUTORIZASE** al Departamento Ejecutivo Municipal, en los términos de la Ordenanza N° 10/17, a realizar la venta directa de las Tierras, Propiedad Privada Municipal a los ocupantes del Barrio Villa Nueva: Lote: 18; Parcela N° 19 de la Manzana 132/140 – Plano de Mensura N° 25.529.-

**ARTÍCULO 7º: AUTORIZASE** al Departamento Ejecutivo Municipal, en los términos de la Ordenanza N° 10/17, a realizar la venta directa de las Tierras, Propiedad Privada Municipal a los ocupantes del Barrio Villa Florida: Lote: 08 de la Manzana 529 – Plano de Mensura N° 40.314.-

**ARTICULO 8º: FÍJESE** el precio de venta del lote autorizado en todo un acuerdo con lo ordenado por la Carta Orgánica Municipal y Ordenanza al efecto, teniendo como base la suma de Pesos Ciento Cincuenta (\$150,00) por metros cuadrados de superficie, determinando el valor total, conforme valuación fiscal: según Ordenanza N° 10/17.-

**ARTICULO 9º: OTÓRGASE** a los ocupantes la posibilidad de optar por las siguientes opciones de forma de pago del lote:

A: En un solo pago, con descuento de hasta el 20%.-

B: En cuotas mensuales iguales y consecutivas hasta completar el valor del lote, pagaderos del 01 al 10 de cada mes.-

**ARTICULO 10º: ABÓNASE**, la primera cuota del valor del inmueble, dentro del perentorio plazo de 30 días de perfeccionado el Boleto de Compra – Venta. -

**ARTICULO 11º: APLÍCASE**, intereses, conforme a la Ordenanza General Impositiva Municipal vigente, ante la falta de pago en término, lo cual dará lugar al inicio de las correspondientes acciones legales en contra del adjudicatario. -

**ARTICULO 12º: EFECTÚASE**, la escritura traslativa de dominio de la propiedad, una vez cancelado el precio total de la venta, acorde a lo estipulado en el Artículo 22º de la Ordenanza N° 10/17. El adjudicatario deberá asumir las cargas y costos de dicha escrituración. -

**ARTICULO 13º: DISPÓNESE** que, en caso de incumplimiento de pago, el lote regresa al dominio Municipal, perdiendo el adjudicatario todo derecho sobre el mismo. -

**ARTÍCULO 14º: SE** adjunta nómina de ocupantes como Anexo I y croquis del mismo como Anexo II, que forman parte de la presente.

**ARTÍCULO 15º: REGÍSTRESE**, Comuníquese al Departamento Ejecutivo Municipal a sus efectos, Cumplido, Archívese. -

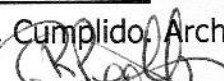
  
Romina Paola Burgos  
SECRETARIA LEGISLATIVA  
HONORABLE CONCEJO DELIBERANTE  
Ciudad de Puerto Iguazú

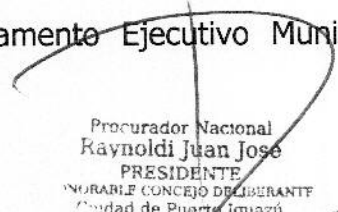

  
Procurador Nacional  
Raynoldi Juan José  
PRESIDENTE  
HONORABLE CONCEJO DELIBERANTE  
Ciudad de Puerto Iguazú

# Honorable Concejo Deliberante Ciudad de Puerto Iguazú

Capital del Turismo

"2019 AÑO DEL XXV ANIVERSARIO DE LA SANCION DE LA CARTA ORGANICA MUNICIPAL"



## ANEXO I

### Nómina de ocupantes

<u>Apellido y Nombre</u>	<u>D.N.I. Nº</u>	<u>Nacionalidad</u>	<u>Barrio</u>	<u>Lote</u>	<u>Manzana</u>
Báez González Leonarda	18.905.517	Argentina	Primavera	02	503
Núñez Elisa	18.734.966	Argentina	Primavera	03	503
Costa Mirta Angelina	31.372.536	Argentina	Unión	12	539
Davalos Analía Soledad	27.775.595	Argentina	Unión	23	539
González Nélica	12.848.276	Argentina	Unión	28	539
Da Rocha Tamara Edith	32.608.460	Argentina	Unión	02	580
Robledo Rosana Elizabet	32.417.631	Argentina	Unión	08	583
Laurenzo Benito Mussolini	93.797.816	Paraguaya	Unión	02	518
González Alcaraz Julio Cesar	26.394.532	Argentina	Unión	14	518
Medina Juana Bautista	40.413.446	Argentina	Unión	32	519
León Víctor Alcides	26.207.992	Argentina	Unión	19	524
Gerke Romina Eliana	30.574.287	Argentina	Unión	16	525
Ruth Schmidt María	92.222.062	Brasileña	Unión	10	526
Schwartz Miguel Ángel	25.066.813	Argentina	Bicentenario	14	605
Cabrera Celina Estela	29.323.977	Argentina	Bicentenario	15	605
Figueredo Paola Soledad	30.615.510	Argentina	Bicentenario	04	606
Gómez Leandro Gabriel	35.151.241	Argentina	Bicentenario	14	606
Venialgo Luana Lorena	35.007.820	Argentina	Bicentenario	15	606
Andino Nancy Marlene	94.679.977	Paraguaya	Bicentenario	16	606
Cabaña Ana Elisa	11.697.495	Argentina	Santa Rita	07	579
Fernández Eduardo Dante	28.810.849	Argentina	Nuevo Iguazú	12	637
Romaique Juan	10.955.824	Argentina	Villa Nueva	Lote 18- Parcela 19	132/ 140
Silvero Olga Mirta	13.892.002	Argentina	Villa Florida	08	529

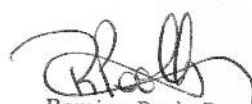
  
Romina Paola Burgos  
SECRETARIA LEGISLATIVA  
HONORABLE CONCEJO DELIBERANTE  
Ciudad de Puerto Iguazú

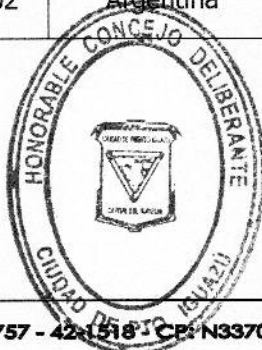

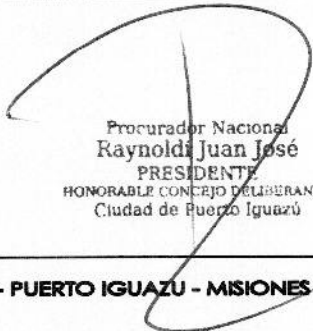
  
Procurador Nacional  
Raynoldi Juan José  
PRESIDENTE  
HONORABLE CONCEJO DELIBERANTE  
Ciudad de Puerto Iguazú







# Honorable Concejo Deliberante Ciudad de Puerto Iguazú

## Capital del Turismo



### "2019 AÑO DEL XXV ANIVERSARIO DE LA SANCION DE LA CARTA ORGANICA MUNICIPAL"

Folio  
No 6/14  
HONORABLE CONCEJO DELIBERANTE  
PTO. IGUAZU

Resumen de Superficies

MANZANA	LOTES	SUPERFICIE
MANZANA S	1	10.000
	2	10.000
	3	10.000
	4	10.000
	5	10.000
	6	10.000
	7	10.000
	8	10.000
	9	10.000
	10	10.000
MANZANA T	1	10.000
	2	10.000
	3	10.000
	4	10.000
	5	10.000
	6	10.000
	7	10.000
	8	10.000
	9	10.000
	10	10.000
MANZANA U	1	10.000
	2	10.000
	3	10.000
	4	10.000
	5	10.000
	6	10.000
	7	10.000
	8	10.000
	9	10.000
	10	10.000
MANZANA V	1	10.000
	2	10.000
	3	10.000
	4	10.000
	5	10.000
	6	10.000
	7	10.000
	8	10.000
	9	10.000
	10	10.000

Detalle Fraccionamiento LOTE 28 Y MANZANAS S - T - U - V - W

Escala 1:500

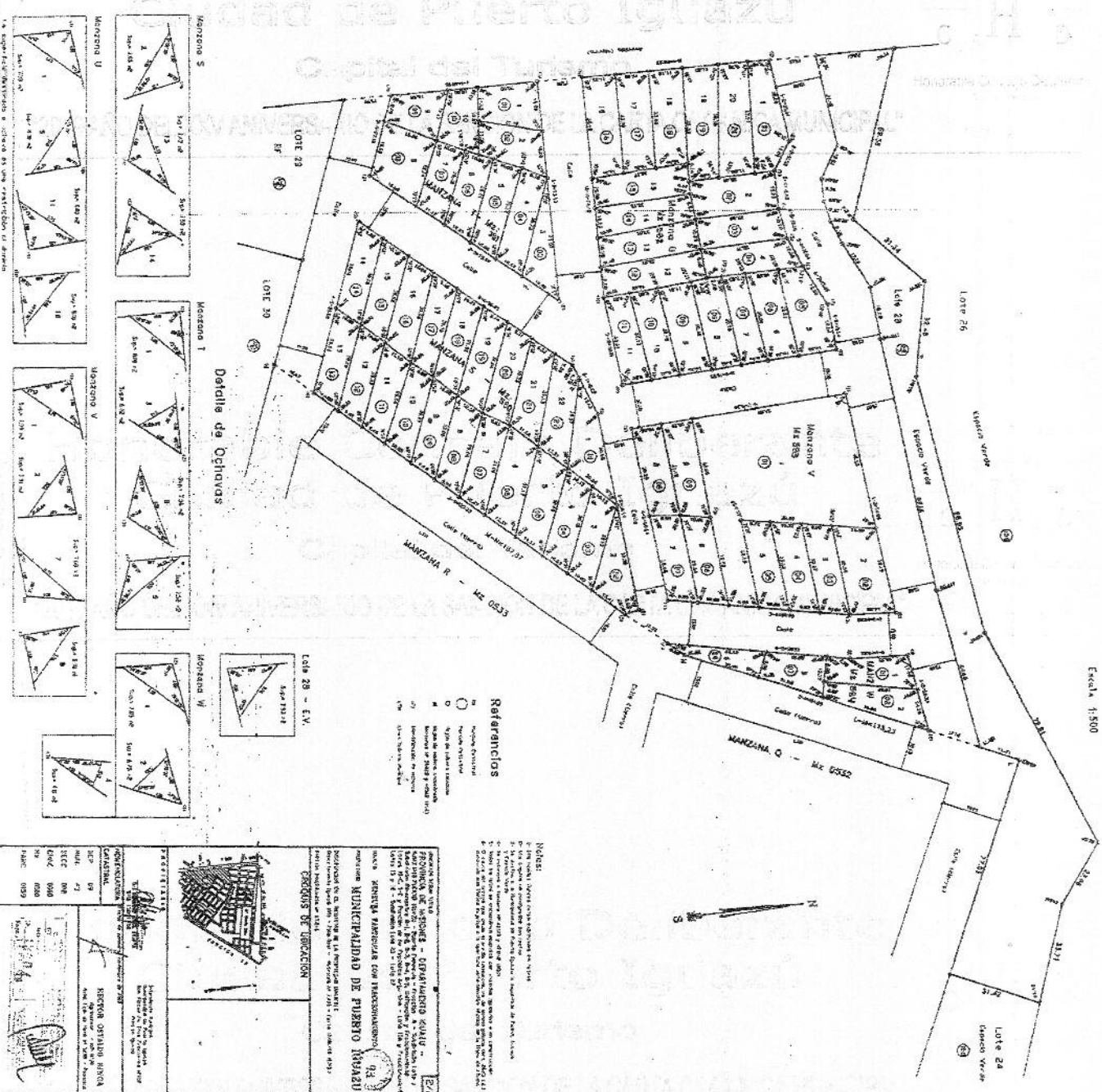

- Referencias**
- Propiedad Privada
  - Propiedad Municipal
  - Límite de lote a subdividir
  - Límite de lote a subdividir (Lote 28 - E.V.)
  - Límite de lote a subdividir (Lote 29 - E.V.)
  - Límite de lote a subdividir (Lote 30 - E.V.)
  - Límite de lote a subdividir (Lote 24 - E.V.)

**Notas:**

1. Este plano fue elaborado en virtud de la Ley N° 13.000 del 10 de Julio de 1967.
2. Se autoriza a la Municipalidad de Puerto Iguazú a subdividir el lote 28 y manzanas S, T, U, V y W.
3. Se autoriza a la Municipalidad de Puerto Iguazú a subdividir el lote 29 y manzanas S, T, U, V y W.
4. Se autoriza a la Municipalidad de Puerto Iguazú a subdividir el lote 30 y manzanas S, T, U, V y W.
5. Se autoriza a la Municipalidad de Puerto Iguazú a subdividir el lote 24 y manzanas S, T, U, V y W.

**PROYECTOS DE LEY**

**PROYECTO DE LEY N° 13.000**

**PROYECTO DE LEY N° 13.001**

**PROYECTO DE LEY N° 13.002**

**PROYECTO DE LEY N° 13.003**

**PROYECTO DE LEY N° 13.004**

**PROYECTO DE LEY N° 13.005**

**PROYECTO DE LEY N° 13.006**

**PROYECTO DE LEY N° 13.007**

**PROYECTO DE LEY N° 13.008**

**PROYECTO DE LEY N° 13.009**

**PROYECTO DE LEY N° 13.010**

**PROYECTO DE LEY N° 13.011**

**PROYECTO DE LEY N° 13.012**

**PROYECTO DE LEY N° 13.013**

**PROYECTO DE LEY N° 13.014**

**PROYECTO DE LEY N° 13.015**

**PROYECTO DE LEY N° 13.016**

**PROYECTO DE LEY N° 13.017**

**PROYECTO DE LEY N° 13.018**

**PROYECTO DE LEY N° 13.019**

**PROYECTO DE LEY N° 13.020**

**PROYECTO DE LEY N° 13.021**

**PROYECTO DE LEY N° 13.022**

**PROYECTO DE LEY N° 13.023**

**PROYECTO DE LEY N° 13.024**

**PROYECTO DE LEY N° 13.025**

**PROYECTO DE LEY N° 13.026**

**PROYECTO DE LEY N° 13.027**

**PROYECTO DE LEY N° 13.028**

**PROYECTO DE LEY N° 13.029**

**PROYECTO DE LEY N° 13.030**

**PROYECTO DE LEY N° 13.031**

**PROYECTO DE LEY N° 13.032**

**PROYECTO DE LEY N° 13.033**

**PROYECTO DE LEY N° 13.034**

**PROYECTO DE LEY N° 13.035**

**PROYECTO DE LEY N° 13.036**

**PROYECTO DE LEY N° 13.037**

**PROYECTO DE LEY N° 13.038**

**PROYECTO DE LEY N° 13.039**

**PROYECTO DE LEY N° 13.040**

**PROYECTO DE LEY N° 13.041**

**PROYECTO DE LEY N° 13.042**

**PROYECTO DE LEY N° 13.043**

**PROYECTO DE LEY N° 13.044**

**PROYECTO DE LEY N° 13.045**

**PROYECTO DE LEY N° 13.046**

**PROYECTO DE LEY N° 13.047**

**PROYECTO DE LEY N° 13.048**

**PROYECTO DE LEY N° 13.049**

**PROYECTO DE LEY N° 13.050**

**PROYECTO DE LEY N° 13.051**

**PROYECTO DE LEY N° 13.052**

**PROYECTO DE LEY N° 13.053**

**PROYECTO DE LEY N° 13.054**

**PROYECTO DE LEY N° 13.055**

**PROYECTO DE LEY N° 13.056**

**PROYECTO DE LEY N° 13.057**

**PROYECTO DE LEY N° 13.058**

**PROYECTO DE LEY N° 13.059**

**PROYECTO DE LEY N° 13.060**

**PROYECTO DE LEY N° 13.061**

**PROYECTO DE LEY N° 13.062**

**PROYECTO DE LEY N° 13.063**

**PROYECTO DE LEY N° 13.064**

**PROYECTO DE LEY N° 13.065**

**PROYECTO DE LEY N° 13.066**

**PROYECTO DE LEY N° 13.067**

**PROYECTO DE LEY N° 13.068**

**PROYECTO DE LEY N° 13.069**

**PROYECTO DE LEY N° 13.070**

**PROYECTO DE LEY N° 13.071**

**PROYECTO DE LEY N° 13.072**

**PROYECTO DE LEY N° 13.073**

**PROYECTO DE LEY N° 13.074**

**PROYECTO DE LEY N° 13.075**

**PROYECTO DE LEY N° 13.076**

**PROYECTO DE LEY N° 13.077**

**PROYECTO DE LEY N° 13.078**

**PROYECTO DE LEY N° 13.079**

**PROYECTO DE LEY N° 13.080**

**PROYECTO DE LEY N° 13.081**

**PROYECTO DE LEY N° 13.082**

**PROYECTO DE LEY N° 13.083**

**PROYECTO DE LEY N° 13.084**

**PROYECTO DE LEY N° 13.085**

**PROYECTO DE LEY N° 13.086**

**PROYECTO DE LEY N° 13.087**

**PROYECTO DE LEY N° 13.088**

**PROYECTO DE LEY N° 13.089**

**PROYECTO DE LEY N° 13.090**

**PROYECTO DE LEY N° 13.091**

**PROYECTO DE LEY N° 13.092**

**PROYECTO DE LEY N° 13.093**

**PROYECTO DE LEY N° 13.094**

**PROYECTO DE LEY N° 13.095**

**PROYECTO DE LEY N° 13.096**

**PROYECTO DE LEY N° 13.097**

**PROYECTO DE LEY N° 13.098**

**PROYECTO DE LEY N° 13.099**

**PROYECTO DE LEY N° 13.100**

*Romina Paola Burgos*  
**Romina Paola Burgos**  
 SECRETARIA LEGISLATIVA  
 HONORABLE CONCEJO DELIBERANTE  
 Ciudad de Puerto Iguazú

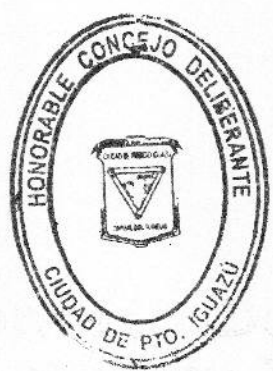

*Raynoldi Juan José*  
**Procurador Nacional**  
**Raynoldi Juan José**  
 PRESIDENTE  
 HONORABLE CONCEJO DELIBERANTE  
 Ciudad de Puerto Iguazú







# Honorable Concejo Deliberante Ciudad de Puerto Iguazú

## Capital del Turismo



### '2019 AÑO DEL XXV ANIVERSARIO DE LA SANCION DE LA CARTA ORGANICA MUNICIPAL'



DETALLES DE MANZANAS 1 Y 2 Y LOTES

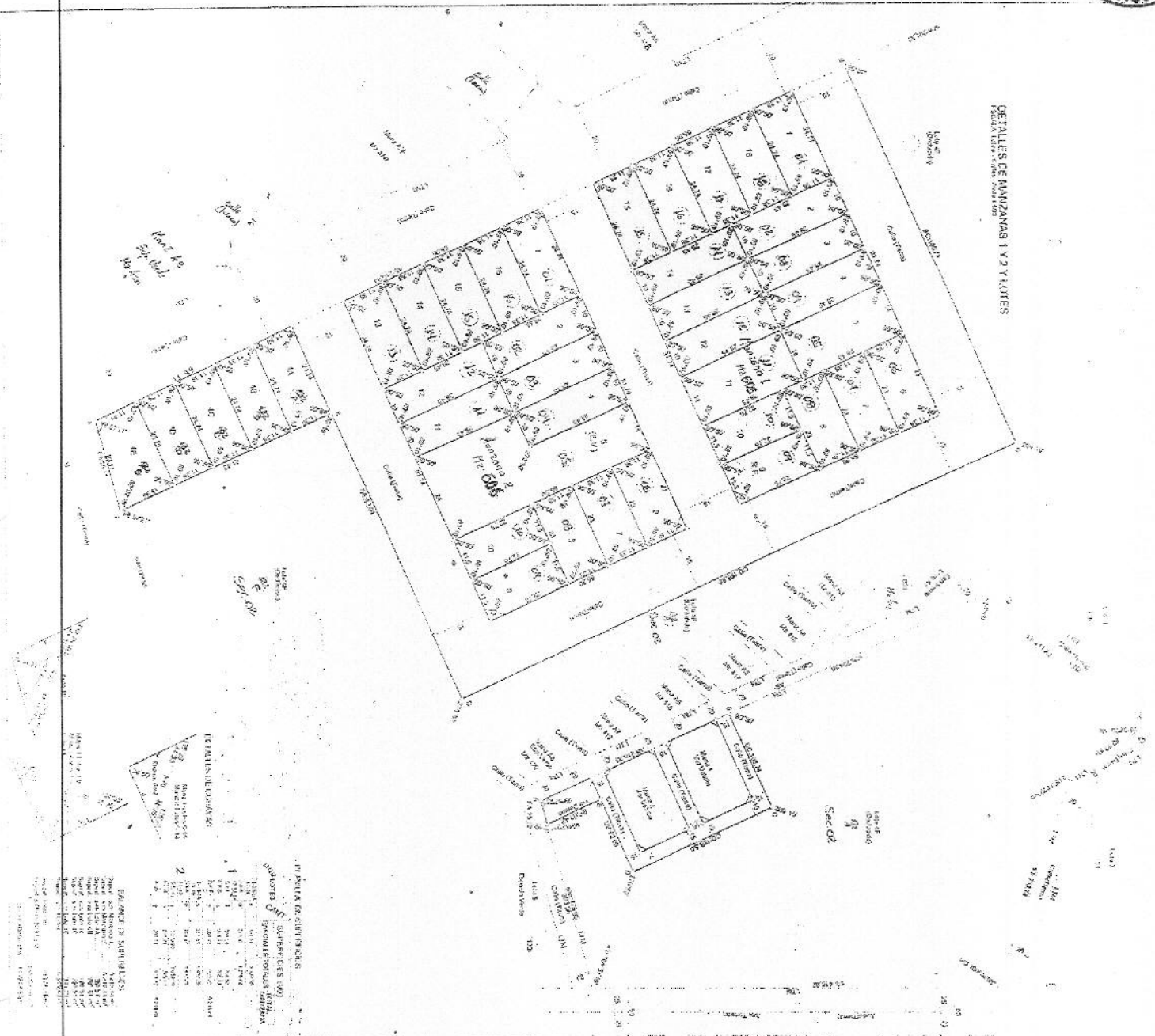

PROVINCIA DE MISIONES  
Departamento Iguazú  
MUNICIPIO IGUAZU  
MENSURA PARTICULAR CON FRACCIONAMIENTO  
MUNICIPALIDAD DE PUERTO IGUAZU

PROYECTO DE ORDENACION

PLAN NO 48706

CREANZA SEGUN PLANO DE MENSURA N. 29.222 D.G.C.I.

REFERENCIAS:  
- Expediente N. 1174  
- Expediente N. 1174  
- Expediente N. 1174

Romina Paola Burgos  
SECRETARIA LEGISLATIVA  
HONORABLE CONCEJO DELIBERANTE  
Ciudad de Puerto Iguazú



Procurador Nacional  
Rayholdi Juan Jose  
PRESIDENTE  
HONORABLE CONCEJO DELIBERANTE  
Ciudad de Puerto Iguazú



# Honorable Concejo Deliberante Ciudad de Puerto Iguazú

## Capital del Turismo



### "2019 AÑO DEL XXV ANIVERSARIO DE LA SANCION DE LA CARTA ORGANICA MUNICIPAL"

Folio  
Nº 10/14  
HONORABLE CONCEJO DELIBERANTE  
PTO. IGUAZU

PO SANTA RITA

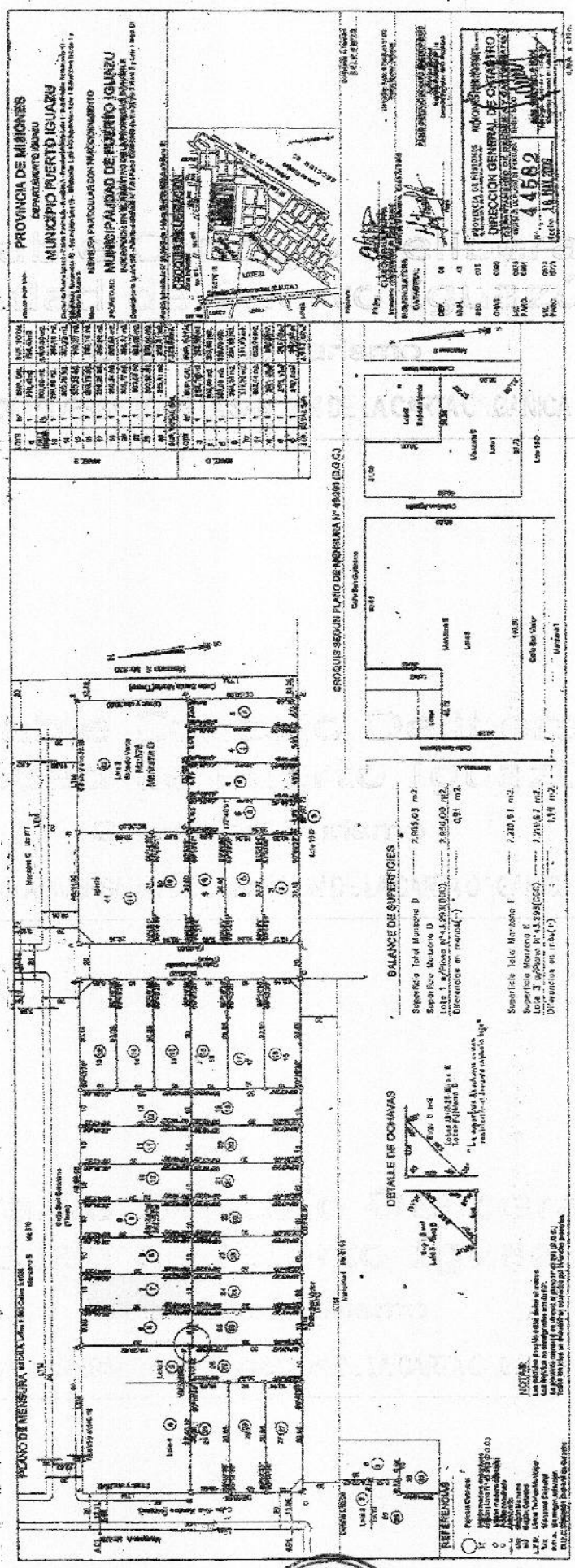

*Romina Paola Burgos*  
 Romina Paola Burgos  
 SECRETARIA LEGISLATIVA  
 HONORABLE CONCEJO DELIBERANTE  
 Ciudad de Puerto Iguazú

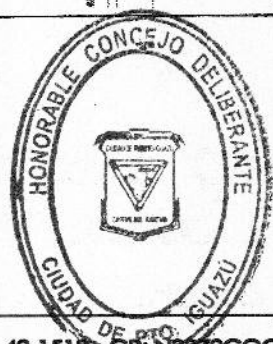

*Raynoldi Juan José*  
 Procurador Nacional  
 Raynoldi Juan José  
 PRESIDENTE  
 HONORABLE CONCEJO DELIBERANTE  
 Ciudad de Puerto Iguazú



# Honorable Concejo Deliberante Ciudad de Puerto Iguazú

Capital del Turismo



"2019 AÑO DEL XXV ANIVERSARIO DE LA SANCION DE LA CARTA ORGANICA MUNICIPAL"

Folio  
Nº 11/14  
PTO. IGUAZU

## DEPARTAMENTO IGUAZÚ MUNICIPIO IGUAZÚ

de Puerto Iguazú - Puerto Peninsula - Fracción A - Subdivisión Lote 1 - Subdivisión Remanente R1 - Subdivisión  
R2 - Subdivisión Remanente R3 - Subdivisión Remanente R4 - Subdivisión Lote 10 - Lote 10A - Fracción de Calle  
Manza 10/13 - Lote 10 a y Subdivisión Lote 8 - Lote 8B

### MENSURA PARTICULAR CON UNIFICACION Y FRACCIONAMIENTO

### MUNICIPALIDAD DE PUERTO IGUAZÚ

INSCRIPCION EN EL REGISTRO DE LA PROPIEDAD INMUEBLE

Departamento Iguazú (09) - Folio Real-Matricula 7.491 - Fecha 07/06/1.998 (E.M.E.) (Lote 10A y 8B)

Departamento Iguazú (09) - Folio Real-Matricula 12.272 - Fecha 25/10/2.016 (Lote 10a)

la Inmobiliaria N° 31.048 (Lote 10A) - N° 33.855 (Lote 10a) - N° 30.740 (Lote 8B)

### REQUISITOS DE UBICACION

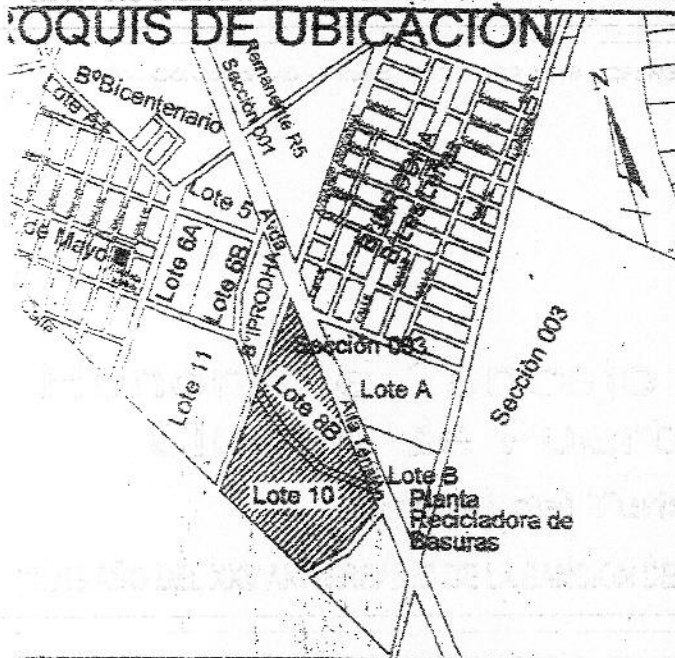

BARRIO  
NUEVO IGUAZÚ

Raúl Filippa  
3.897.722  
de la Ciudad de Puerto Iguazú  
Tres Fronteras N° 122 - Puerto Iguazú - Misiones -

ENCLATURA  
CATASTRAL

Fecha de la Mensura: Abril de 2017.

09

Firma

PABLO GUSTAVO ADOLFO MASTROPIERRO

Agrimensor Nacional  
Matricula Profesional N° 111  
Domicilio: Paraguay 4543 - POSADAS

43

002

0000

0000

138A

136B

PROVINCIA DE MISIONES - MINISTERIO DE ECOLOGÍA Y RECURSOS  
Subsecret. Ordenamiento Territorial NATURALES RENOVABLES

**DIRECCIÓN GENERAL DE CATASTRO**  
DEPARTAMENTO DE BODESES Y CARTOGRAFÍA

REGISTRADO EN MENSURA REGISTRADO

Nº **55888**

Fecha **06 DIC 2018**

Dr. PABLO GUSTAVO ADOLFO MASTROPIERRO

Romina Paola Burgos  
SECRETARIA LEGISLATIVA  
HONORABLE CONCEJO DELIBERANTE  
Ciudad de Puerto Iguazú



Procurador Nacional  
Raynoldi Juan José  
PRESIDENTE  
HONORABLE CONCEJO DELIBERANTE  
Ciudad de Puerto Iguazú



# Honorable Concejo Deliberante Ciudad de Puerto Iguazú

## Capital del Turismo

### "2019 AÑO DEL XXV ANIVERSARIO DE LA SANCION DE LA CARTA ORGANICA MUNICIPAL"

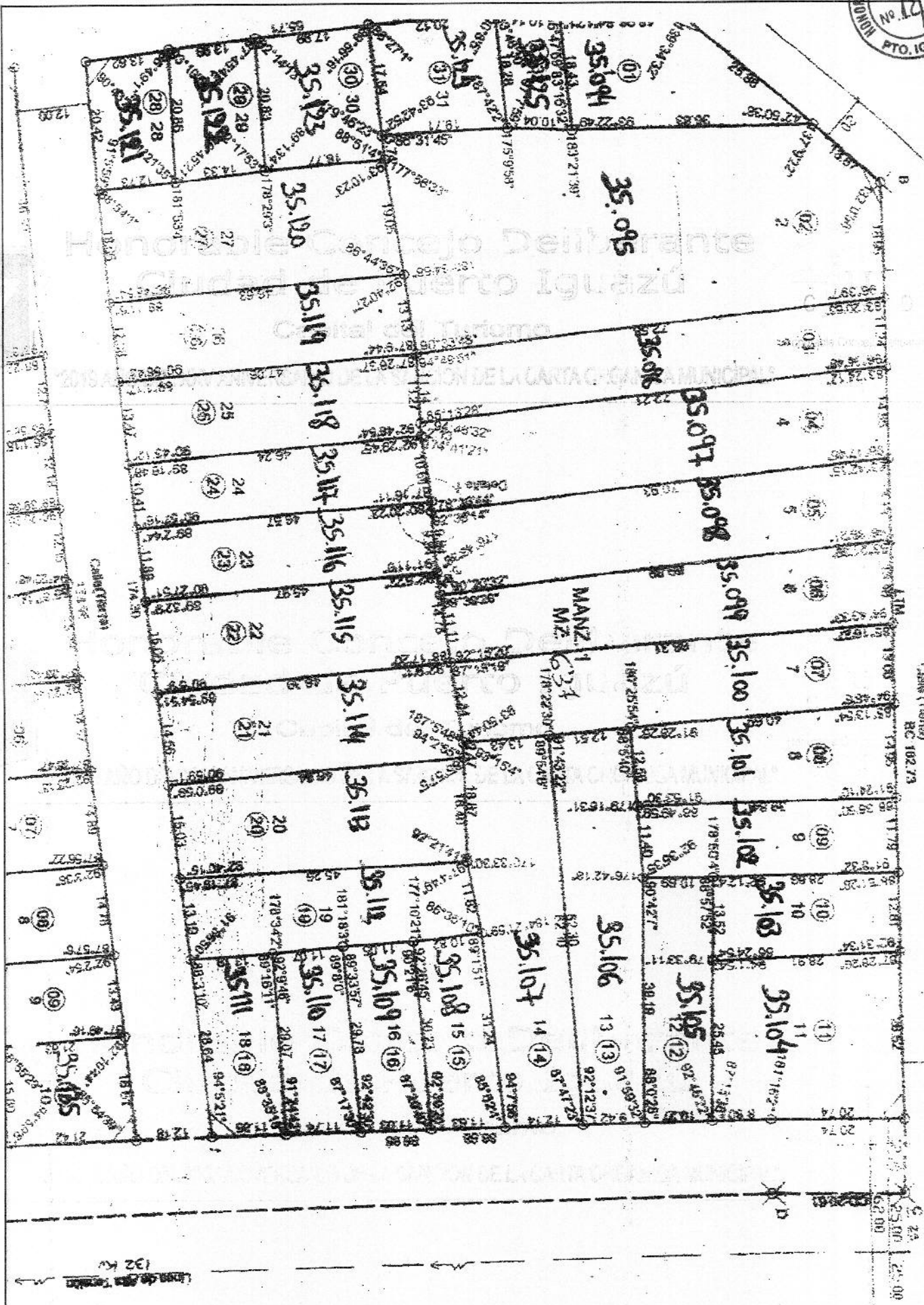

*Paola Burgos*  
 Romina Paola Burgos  
 SECRETARIA LEGISLATIVA  
 HONORABLE CONCEJO DELIBERANTE  
 Ciudad de Puerto Iguazú



*Raynoldi Juan José*  
 Procurador Nacional  
 Raynoldi Juan José  
 PRESIDENTE  
 HONORABLE CONCEJO DELIBERANTE  
 Ciudad de Puerto Iguazú



# Honorable Concejo Deliberante Ciudad de Puerto Iguazú

## Capital del Turismo



"2019 AÑO DEL XXV ANIVERSARIO DE LA SANCION DE LA CARTA ORGANICA MUNICIPAL"

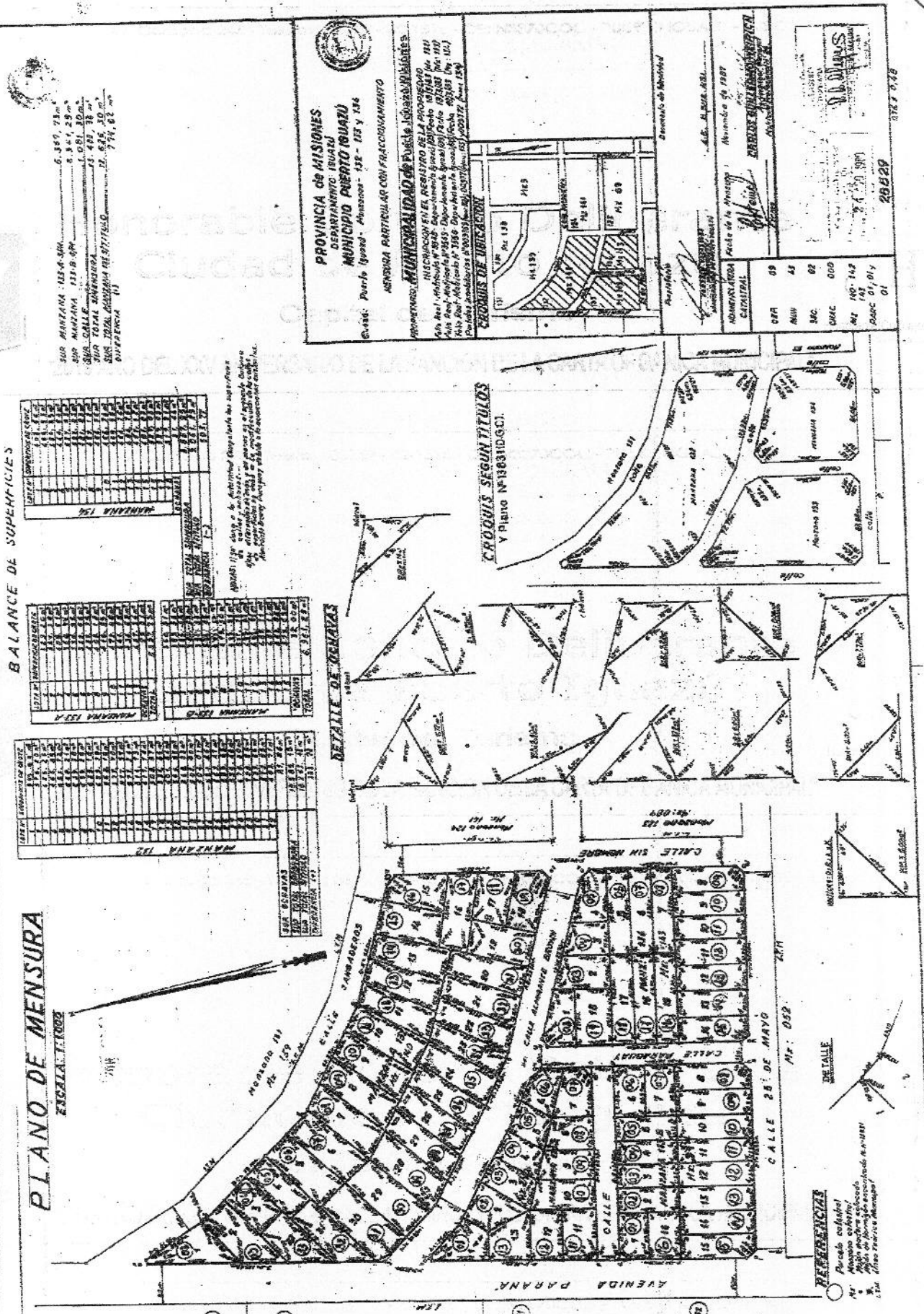

**BALANCE DE SUPERFICIES**

DESCRIPCION	AREA	VALOR
MANZANA 121 A	1.111,11	1.111,11
MANZANA 121 B	1.111,11	1.111,11
MANZANA 121 C	1.111,11	1.111,11
MANZANA 121 D	1.111,11	1.111,11
MANZANA 121 E	1.111,11	1.111,11
MANZANA 121 F	1.111,11	1.111,11
MANZANA 121 G	1.111,11	1.111,11
MANZANA 121 H	1.111,11	1.111,11
MANZANA 121 I	1.111,11	1.111,11
MANZANA 121 J	1.111,11	1.111,11
MANZANA 121 K	1.111,11	1.111,11
MANZANA 121 L	1.111,11	1.111,11
MANZANA 121 M	1.111,11	1.111,11
MANZANA 121 N	1.111,11	1.111,11
MANZANA 121 O	1.111,11	1.111,11
MANZANA 121 P	1.111,11	1.111,11
MANZANA 121 Q	1.111,11	1.111,11
MANZANA 121 R	1.111,11	1.111,11
MANZANA 121 S	1.111,11	1.111,11
MANZANA 121 T	1.111,11	1.111,11
MANZANA 121 U	1.111,11	1.111,11
MANZANA 121 V	1.111,11	1.111,11
MANZANA 121 W	1.111,11	1.111,11
MANZANA 121 X	1.111,11	1.111,11
MANZANA 121 Y	1.111,11	1.111,11
MANZANA 121 Z	1.111,11	1.111,11
TOTAL	111.111,11	111.111,11

**DETALLE DE CANTONAS**

DESCRIPCION	AREA	VALOR
MANZANA 122 A	1.111,11	1.111,11
MANZANA 122 B	1.111,11	1.111,11
MANZANA 122 C	1.111,11	1.111,11
MANZANA 122 D	1.111,11	1.111,11
MANZANA 122 E	1.111,11	1.111,11
MANZANA 122 F	1.111,11	1.111,11
MANZANA 122 G	1.111,11	1.111,11
MANZANA 122 H	1.111,11	1.111,11
MANZANA 122 I	1.111,11	1.111,11
MANZANA 122 J	1.111,11	1.111,11
MANZANA 122 K	1.111,11	1.111,11
MANZANA 122 L	1.111,11	1.111,11
MANZANA 122 M	1.111,11	1.111,11
MANZANA 122 N	1.111,11	1.111,11
MANZANA 122 O	1.111,11	1.111,11
MANZANA 122 P	1.111,11	1.111,11
MANZANA 122 Q	1.111,11	1.111,11
MANZANA 122 R	1.111,11	1.111,11
MANZANA 122 S	1.111,11	1.111,11
MANZANA 122 T	1.111,11	1.111,11
MANZANA 122 U	1.111,11	1.111,11
MANZANA 122 V	1.111,11	1.111,11
MANZANA 122 W	1.111,11	1.111,11
MANZANA 122 X	1.111,11	1.111,11
MANZANA 122 Y	1.111,11	1.111,11
MANZANA 122 Z	1.111,11	1.111,11
TOTAL	111.111,11	111.111,11

**PLANO DE MENSURA**

DESCRIPCION	AREA	VALOR
MANZANA 123 A	1.111,11	1.111,11
MANZANA 123 B	1.111,11	1.111,11
MANZANA 123 C	1.111,11	1.111,11
MANZANA 123 D	1.111,11	1.111,11
MANZANA 123 E	1.111,11	1.111,11
MANZANA 123 F	1.111,11	1.111,11
MANZANA 123 G	1.111,11	1.111,11
MANZANA 123 H	1.111,11	1.111,11
MANZANA 123 I	1.111,11	1.111,11
MANZANA 123 J	1.111,11	1.111,11
MANZANA 123 K	1.111,11	1.111,11
MANZANA 123 L	1.111,11	1.111,11
MANZANA 123 M	1.111,11	1.111,11
MANZANA 123 N	1.111,11	1.111,11
MANZANA 123 O	1.111,11	1.111,11
MANZANA 123 P	1.111,11	1.111,11
MANZANA 123 Q	1.111,11	1.111,11
MANZANA 123 R	1.111,11	1.111,11
MANZANA 123 S	1.111,11	1.111,11
MANZANA 123 T	1.111,11	1.111,11
MANZANA 123 U	1.111,11	1.111,11
MANZANA 123 V	1.111,11	1.111,11
MANZANA 123 W	1.111,11	1.111,11
MANZANA 123 X	1.111,11	1.111,11
MANZANA 123 Y	1.111,11	1.111,11
MANZANA 123 Z	1.111,11	1.111,11
TOTAL	111.111,11	111.111,11

*Romina Paola Burgos*  
 Romina Paola Burgos  
 SECRETARIA LEGISLATIVA  
 HONORABLE CONCEJO DELIBERANTE  
 Ciudad de Puerto Iguazú

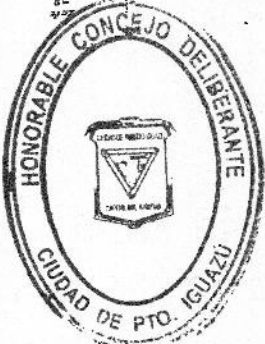

Procurador Nacional  
 Raynoldi Juan José  
 PRESIDENTE  
 HONORABLE CONCEJO DELIBERANTE  
 Ciudad de Puerto Iguazú



# Honorable Concejo Deliberante Ciudad de Puerto Iguazú

## Capital del Turismo



"2019 AÑO DEL XXV ANIVERSARIO DE LA SANCION DE LA CARTA ORGANICA MUNICIPAL"

Folio  
No. 14/14  
HONORABLE CONCEJO DELIBERANTE  
PTO. IGUAZU

BP VILLA FLORIDA

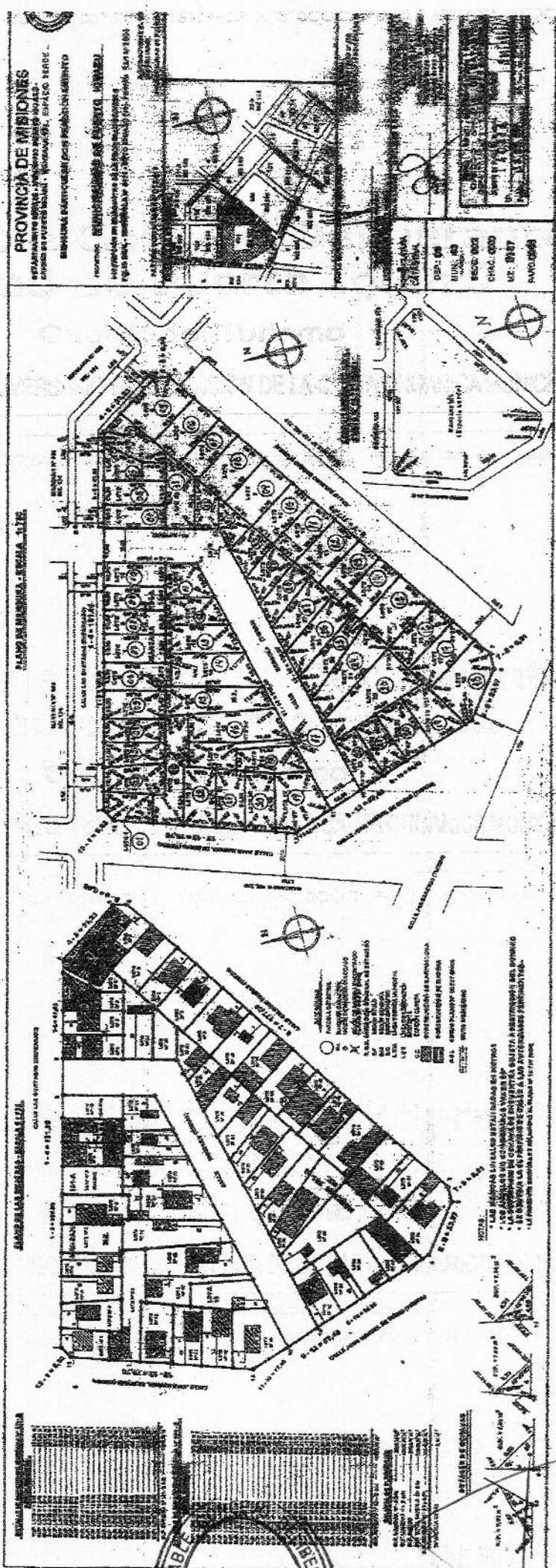

*Romina Paola Burgos*  
Romina Paola Burgos  
SECRETARIA LEGISLATIVA  
HONORABLE CONCEJO DELIBERANTE  
Ciudad de Puerto Iguazú



Procurador Nacional  
Raynoldi Jean Jos  
PRESIDENTE  
HONORABLE CONCEJO DELIBERANTE  
Ciudad de Puerto Iguazú